



MINISTERO DELL'ISTRUZIONE, UNIVERSITÀ E RICERCA
UFFICIO SCOLASTICO REGIONALE DEL LAZIO
ISTITUTO COMPRENSIVO STATALE
"A. MANZONI"



Via Lusitania, 16 - 00183 ROMA - Tel. 06.70491776 - Fax: 06.77079105
rmic8gd00d@istruzione.it - rmic8gd00d@pec.istruzione.it

RMIC8GD00D

C.F. 97712550587 - Cod. Un. Uff. UF0D1N

www.icvialusitania.it

ORGANIGRAMMA DELLA "SICUREZZA"

A.S. 2017/2018

Scuola dell'Infanzia, Primaria e Secondaria di Primo grado

D.LGS. 81/2008

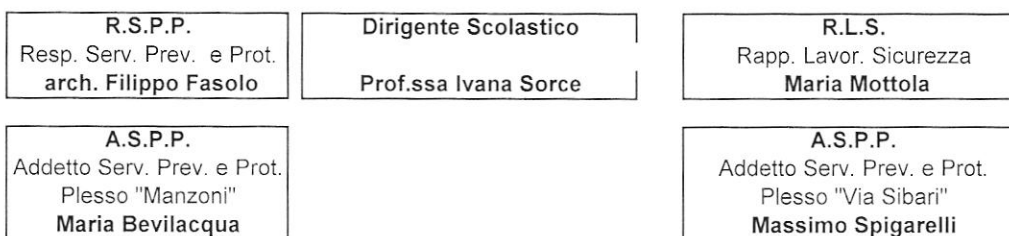

S.P.P. SERVIZIO DI PREVENZIONE E PROTEZIONE

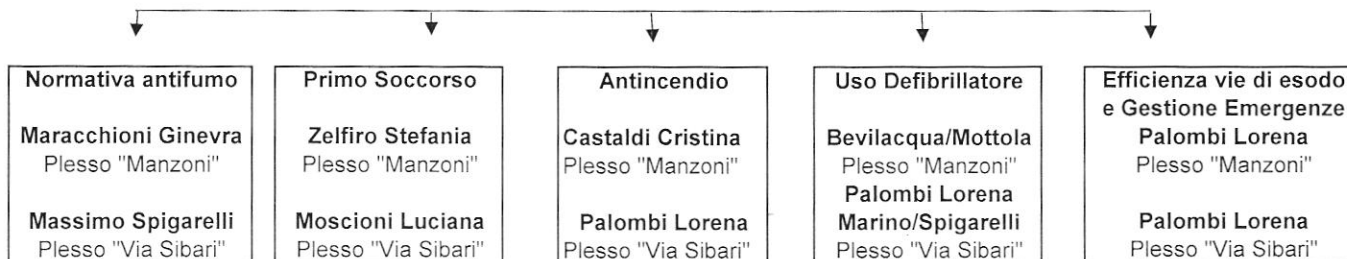

PREPOSTI

PLESSO "A. MANZONI"

| | | | |
|-------------------|-----------------|------------------|------------------|
| Concetta Amoruso | Marinella Morri | Valeria Benenati | Anna Maria Ronci |
| Stefania Grossoni | Laura Pecchioli | Mara Vietri | |

PLESSO "VIA SIBARI"

| | |
|-----------------|----------------------|
| Walter Brunetto | Grazia Maria Ferrari |
|-----------------|----------------------|

INCARICATI ATA

PLESSO "A. MANZONI"

| | | | |
|---|--|---|---|
| PIANO TERRA Muzzi Rossella Cascinari Debora Caporali Fabio | PIANO PRIMO Di Matteo Stefano Rubeca Eliana Taliercio Roberto | PIANO SECONDO Ciola Giovanna Di Crescenzo Giovanna | PIANO TERZO Muciaccia Giovanna Di Santo Natalina |
|---|--|---|---|

PLESSO "VIA SIBARI"

| | | |
|---|---|--|
| PIANO TERRA Palombi Lorena | PIANO SECONDO D'Angelo Cesario Comi Maria Grazia | PIANO TERZO Moscioni Luciana Canu Maria Paola |
|---|---|--|

IL DIRIGENTE SCOLASTICO
(Prof.ssa Ivana Sorce)





MINISTERO DELL'ISTRUZIONE, UNIVERSITÀ E RICERCA
UFFICIO SCOLASTICO REGIONALE DEL LAZIO
ISTITUTO COMPRENSIVO STATALE
"ALESSANDRO MANZONI"



Via Lusitania, 16 - 00183 ROMA - Tel. 06.70491776 - Fax: 06.77079105
rmic8gd00d@istruzione.it - rmic8gd00d@pec.istruzione.it
RMIC8GD00D
C.F. 97712550587 Cod. Un. Uff.: UFOD1N
www.icvialusitania.it

ELENCO PERSONALE ADDETTO ALLA PREVENZIONE E PROTEZIONE
- AI SENSI DEL D.LGS. 81/2008 -

| | |
|--|---|
| Intestazione Scuola | Istituto Comprensivo "A. Manzoni" - Roma |
| Edificio Scolastico | Via Lusitania, 16 |
| Datore di Lavoro / Dirigente Scolastico | Prof.ssa Ivana SORCE |
| Responsabile esterno del Servizio di Prevenzione e Protezione (R.S.P.P.) | Arch. Filippo Fasulo |
| Rappresentante Lavoratori Sicurezza (R.L.S.) | Ins. Maria MOTTOLA |
| Addetto al Servizio di Prevenzione e Protezione (A.S.P.P.) | Ins. Maria BEVILACQUA |
| Addetti Antincendio | Ins. Cristina CASTALDI |
| Addetti Primo Soccorso | Ins. Stefania ZELFIRO |
| Docenti Preposti | Ins. Concetta AMORUSO Ins. Valeria BENENATI Ins. Stefania GROSSONI Ins. Marinella MORRI Ins. Laura PECCHIOLO Ins. Anna Maria RONCI Ins. Mara VIETRI |
| Addetto alla Gestione dell' Emergenza <ul style="list-style-type: none">- ordina l'evacuazione e il rientro nell'edificio- raccoglie i moduli delle classi con le presenze e li consegna alle eventuali autorità intervenute (V.V.F., CRI, ecc,...)- tali attività saranno svolte in relazione alla effettiva presenza al momento dell'emergenza (seguendo l'ordine gerarchico) | <ul style="list-style-type: none">■ Dirigente Scolastico Prof.ssa Ivana SORCE■ Addetto al Servizio di Prevenzione e Protezione Ins. Maria BEVILACQUA■ Docente Collaboratore del D.S. Ins. Maria BEVILACQUA■ Collaboratore Scolastico di turno Rossella MUZZI, Debora CASCINARI, Fabio CAPORALI |

| | |
|--|---|
| <p>Addetto al Controllo dell'Evacuazione del Piano</p> <p>verifica l'uscita di tutti i presenti dal proprio piano</p> | <ul style="list-style-type: none"> ■ Collaboratore Scolastico di turno al piano Piano Terra: Rossella MUZZI, Debora CASCINARI, Fabio CAPORALI <p>Piano I: Stefano DI MATTEO, Eliana RUBECA, Roberto TALIERCIO</p> <p>Piano II: Giovanna DI CRESCENZIO, Giovanna CIOLA</p> <p>Piano III: Giovanna MUCIACCIA, Natalina DI SANTO</p> |
| <p>Addetto Accoglienza Mezzi di Soccorso all'Ingresso principale - Utenze</p> <ul style="list-style-type: none"> - apre il cancello carrabile - disattiva i comandi generali di elettricità e gas - tali attività saranno svolte in relazione alla effettiva presenza al momento dell'emergenza (seguendo l'ordine gerarchico) | <ul style="list-style-type: none"> ■ Addetto al Servizio di Prevenzione e Protezione Ins. Maria BEVILACQUA ■ Docente Collaboratore del D.S. Ins. Maria BEVILACQUA ■ Collaboratore Scolastico di turno al Piano Terra Rossella MUZZI, Debora CASCINARI, Fabio CAPORALI |
| <p>Aprifila Classe</p> <ul style="list-style-type: none"> - alunno/a della classe nominato/a dal docente - prevedere più nominativi in caso di assenza | <p>Vedi prospetto allegato</p> |
| <p>Addetto alla Richiesta di Soccorso</p> <ul style="list-style-type: none"> - telefona ai soccorsi: VVF-115, ambulanze-118 ecc. - tali attività saranno svolte in relazione alla effettiva presenza al momento dell'emergenza (seguendo l'ordine gerarchico) | <ul style="list-style-type: none"> ■ Dirigente Scolastico Prof.ssa Ivana SORCE ■ Addetto al Servizio di Prevenzione e Protezione Ins. Maria BEVILACQUA ■ Docente Collaboratore del D.S. Ins. Maria BEVILACQUA ■ Assistenti amministrativi di turno: Rita SANTARELLI, Angela MARRESE, Marilena IACURTO, Gianvito NOBILIONE, Maria Rosa D'AGOSTINO ■ D.S.G.A.: Dott.ssa Graziella PRESCIUTTINI |
| <p>Addetti al Controllo e Mantenimento delle Condizioni di Sicurezza dell'Edificio Scolastico - Spazi Interni -</p> | <ul style="list-style-type: none"> ■ Collaboratore Scolastico di turno al piano Piano Terra: Rossella MUZZI, Debora CASCINARI, Fabio CAPORALI <p>Piano I: Stefano DI MATTEO, Eliana RUBECA, Roberto TALIERCIO</p> <p>Piano II: Giovanna DI CRESCENZIO, Giovanna CIOLA</p> <p>Piano III: Giovanna MUCIACCIA, Natalina DI SANTO</p> |

| | |
|--|---|
| <p>Addetti al Controllo e Mantenimento delle Condizioni di Sicurezza dell'Edificio Scolastico - Spazi Esterni -</p> | <ul style="list-style-type: none"> ■ Collaboratore Scolastico di turno al Piano Terra Piano Terra: Rossella MUZZI, Debora CASCINARI, Fabio CAPORALI |
| <p>Addetto all' Assistenza dei Diversamente Abili</p> | <p>PIANO TERRA LATO A</p> <ul style="list-style-type: none"> ■ sez E Docente Curricolare Ins. CAPITANI ■ Docente di sostegno ■ AEC MASTROROCCO ■ Collaboratore Scolastico di turno al piano Debora CASCINARI, Rossella MUZZI <p>PIANO PRIMO LATO A</p> <ul style="list-style-type: none"> ■ IIE Docenti Curricolari Inss. FOTI, PECCHIOLI, ROSSI T., GIAGONI, FILENI ■ Docente di sostegno Ins. LICCARDI ■ AEC MASTROROCCO ■ Collaboratore Scolastico di turno al piano Elia RUBICA <p>PIANO PRIMO LATO B</p> <ul style="list-style-type: none"> ■ IC Docenti Curricolari Inss. SANTANGELI, RESMINI, FILENI PARISI ■ Docente di sostegno Ins. DI MAIO ■ Collaboratore Scolastico di turno al piano Stefano DI MATTEO <ul style="list-style-type: none"> ■ VD Docenti Curricolari Inss. DE NISI, MORETTI, MIRIJELLO, MALIZIA, ALIMENTI ■ Docente di sostegno Ins. SACCOCCIO ■ AEC VENTUROSÌ ■ Collaboratore Scolastico di turno al piano Stefano DI MATTEO <p>PIANO SECONDO LATO A</p> <ul style="list-style-type: none"> ■ IIA Docenti Curricolari Inss. DOTTARELLI, PELLECCCHIA, PETROLINI, BILANCIA, FILENI, PARISI ■ Docente di sostegno Ins. DI MAIO ■ AEC MASTROROCCO ■ Collaboratore Scolastico di turno al piano Giovanna CIOLA <ul style="list-style-type: none"> ■ IIB Docenti Curricolari Inss. ROSSI P., PETROLINI ■ Docente di sostegno Ins. COLOSIMO ■ AEC VENTUROSÌ, CATANIA, MONTESI, PROFILI ■ Collaboratore Scolastico di turno al piano Giovanna CIOLA <ul style="list-style-type: none"> ■ IIG Docenti Curricolari Inss. D'ELIA, MOTTOLA, SANTANGELI, GIAGONI |

■ Docente di sostegno
Ins. ZACCARELLA
■ AEC
CATANIA, CANNONE
■ Collaboratore Scolastico di turno al piano
Giovanna CIOLA

■ **IIID** Docenti Curricolari
Inss. COCCATO, CASTALDI, FOFFO, GIAGONI
■ Docente di sostegno
Ins. DE ACUTIS
■ Collaboratore Scolastico di turno al piano
Giovanna CIOLA

PIANO SECONDO LATO C

■ **IIIB** Docenti Curricolari
Inss. BILANCIA, NASSO, BOTTI, ALIMENTI, MALIZIA,
FILENI
■ Docente di sostegno
Ins. TONI
■ AEC
CATANIA, CANNONE, PROFILI
■ Collaboratore Scolastico di turno al piano
Giovanna DI CRESCENZO

■ **IIIA** Docenti Curricolari
Inss. LEPORACE, SORRENTINO, GIAGONI, PARISE,
■ Docente di sostegno
Ins. BONO
■ AEC
DAMICIS
■ Collaboratore Scolastico di turno al piano
Giovanna DI CRESCENZO

■ **IE** Docenti Curricolari
Inss. RENZI, PIRULLI, FOFFO
■ Docente di sostegno
Ins. VILLANI
■ Collaboratore Scolastico di turno al piano
Giovanna DI CRESCENZO
■ AEC
VENTOROSI, CATANIA, PROFILI, MONTESI

PIANO TERZO LATO A

■ **VB** Docenti Curricolari
Inss. BACILE, BEVILACQUA, BOTTI, SERRACCHIANI,
ALIMENTI
■ Docente di sostegno
Ins. PANEBIANCO
■ AEC
PROFILI
■ Collaboratore Scolastico di turno al piano
Natalina DI SANTO

■ **IVG** Docenti Curricolari
Inss. JARENKO, VIETRI, ALIMENTI,
■ Docente di sostegno
Ins. ZACCARELLA, CAPOZZOLI
■ AEC
MASTROROCCO
■ Collaboratore Scolastico di turno al piano
Natalina DI SANTO

■ **VA** Docenti Curricolari
Inss. SERRACCHIANI, LEPORATTI, BOTTI, ALIMENTI
■ Docente di sostegno
Ins. QUAGLIERO

■ AEC
MONTESI
■ Collaboratore Scolastico di turno al piano
Natalina DI SANTO

■ **IVE** Docenti Curricolari
Inss. BERNARDI, PINESCHI, MARULLO, GIAGONI,
JARENKO

■ Docente di sostegno
Inss. CALIOLO, VILLANI

■ Collaboratore Scolastico di turno al piano
Natalina DI SANTO

PIANO TERZO LATO B

■ **IVB** Docenti Curricolari
Inss. CANNARILE, GROSSONI, BOTTI, D'ELIA,
GIUNGATO, ALIMENTI, SORRENTINO

■ Docente di sostegno
Ins. BONO

■ Collaboratore Scolastico di turno al piano
Giovanna MUCIACCIA

■ **VG** Docenti Curricolari
Inss. MIRIJELLO, AMORUSO, ALIMENTI, MALIZIA,
FERRETTI

■ Docente di sostegno
Ins. COLOSIMO PASQUALE

■ Collaboratore Scolastico di turno al piano
Giovanna MUCIACCIA

■ **IV C** Docenti Curricolari
Inss. CANNARILE, MORRI, VIETRI, GIUNGATO,
GIAGONI, MALIZIA

■ Docente di sostegno
InSs. TONI, PASQUALE

■ Collaboratore Scolastico di turno al piano
Giovanna MUCIACCIA

PIANO TERZO LATO C

■ **IIIG** Docenti Curricolari
Inss. PARISE, CATERISANO, GIAGONI

■ Docente di sostegno
Inss. ZACCARELLA, LICCARDI

■ Collaboratore Scolastico di turno al piano
Giovanna MUCIACCIA/ Natalina DI SANTO

■ **IVD** Docenti Curricolari
Inss. CIRELLI, BONNI', GROSSONI, GIAGONI

■ Docente di sostegno
Ins. GIOFFRE'

■ Collaboratore Scolastico di turno al piano
Giovanna MUCIACCIA/ Natalina DI SANTO

■ **IVA** Docenti Curricolari
Inss. MARULLO, SACCHI, PARISI

■ Docente di sostegno
Inss. DE ACUTIS, COSTANTINO

■ Collaboratore Scolastico di turno al piano
Giovanna MUCIACCIA/ Natalina DI SANTO

**Addetto alla Tenuta del Registro delle Norme
Antincendio (Controlli Periodici)**

- da fare firmare al preposto alla
manutenzione e verifica degli impianti
dell'Ente Locale (elettricisti, impiantisti, ecc.)

- Addetto al Servizio di Prevenzione e Protezione
Ins. Maria BEVILACQUA
- Docente Collaboratore del D.S.
Ins. Maria BEVILACQUA
- Collaboratore Scolastico di turno al Piano Terra
Rossella MUZZI, Debora CASCINARI, Fabio CAPORALI

Il presente prospetto va affisso in bacheca / albo e nell'atrio

Il Dirigente Scolastico
(Prof.ssa Ivana Sorce)
